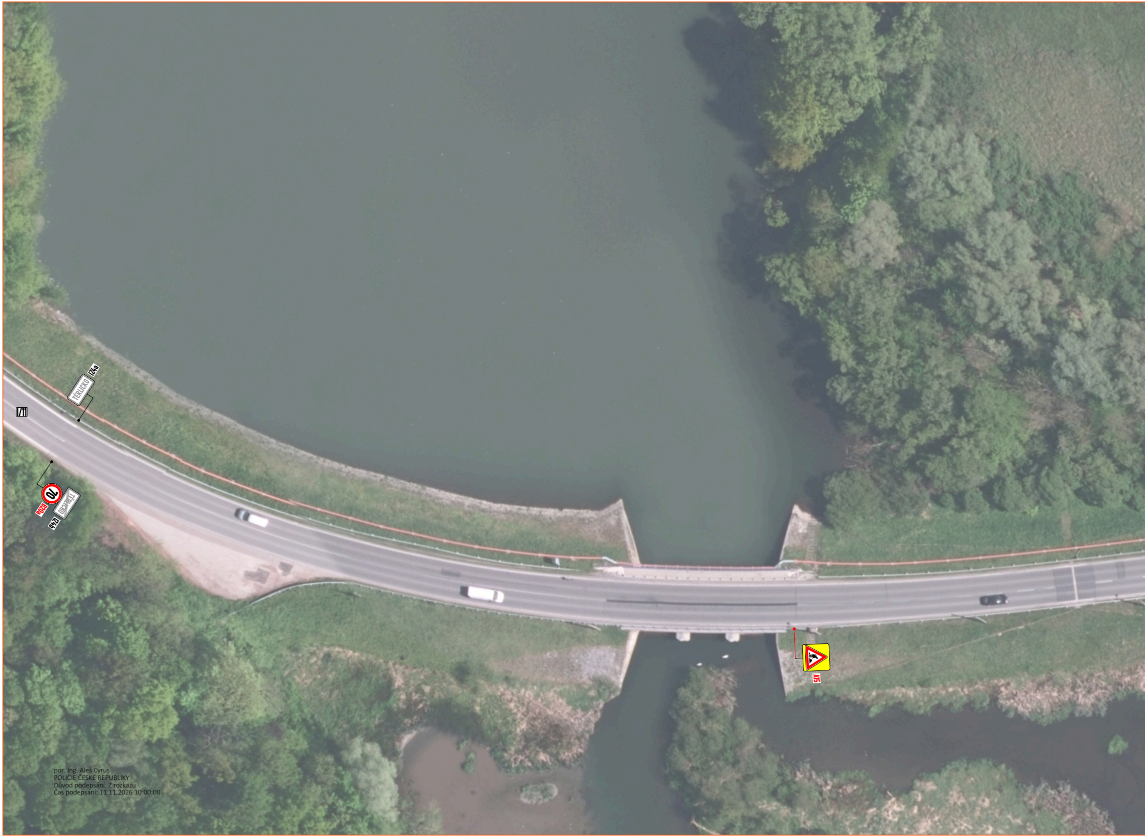
I/11
TĚRLICKO
IZ4a
70
B20a
TĚRLICKO
IZ4b
A15

por. Ing. Aleš Cyrus
POLICIE ČESKÉ REPUBLIKY
Důvod podepsání: Z rozkazu
Čas podepsání: 11.11.2026 10:00:08

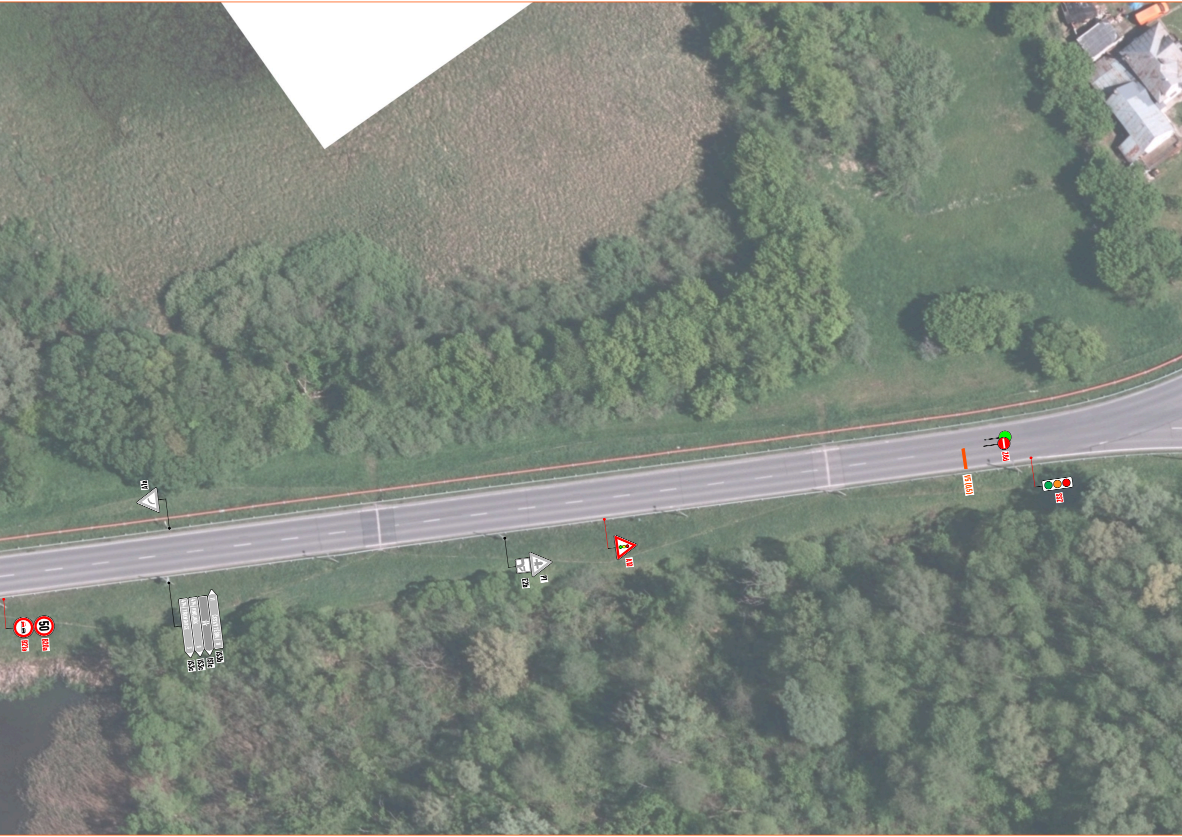
A1a
P1
E2b
A10
V5 (0,5)
Z8d
S52
B21a
B20a
50
474 TRANKOVICE 3
474 HNOJNÍK 8
11 ČESKÝ TĚŠÍN 11
IS3c
IS3c
IS1c
IS3b

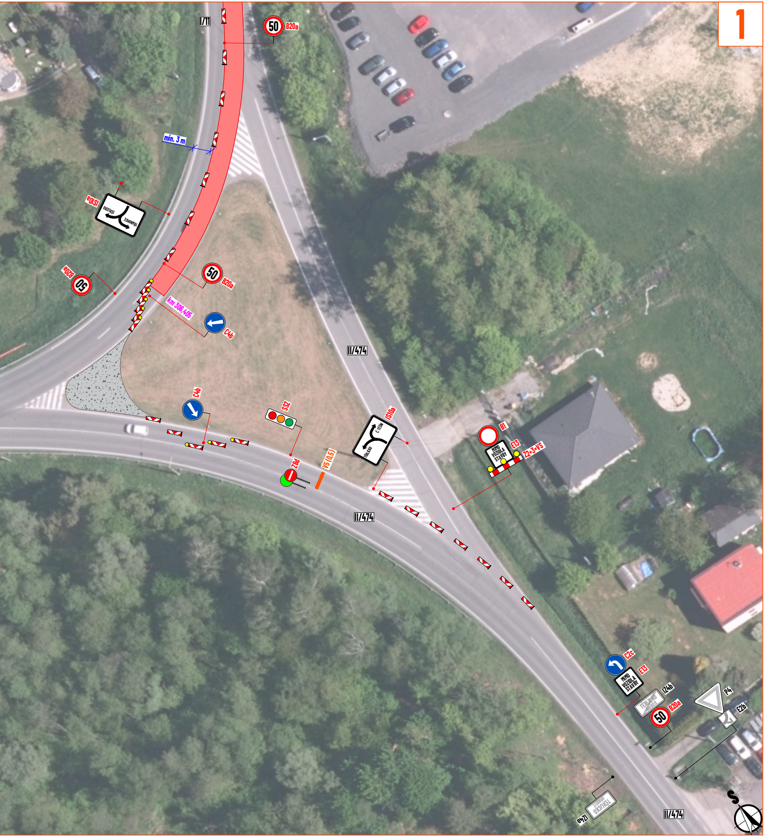
1
I/11
50
B20a
min. 3 m
IS10a
TŘINEC
TĚRLICKO
TRANOVICE
50
B20a
50
B20a
km 306,405
C4b
II/474
C4b
SSZ
IS10a
Č. TĚŠÍN
TĚRLICKO
B1
E13
MIMO VOZIDLA STAVBY
Z2+3×VS
Z8d
V5 (0,5)
II/474
C2c
E13
MIMO VOZIDLA STAVBY
IZ4b
TĚRLICKO HRADIŠTĚ
50
B20a
P4
E2b
IZ4a
TĚRLICKO HRADIŠTĚ
II/474
S

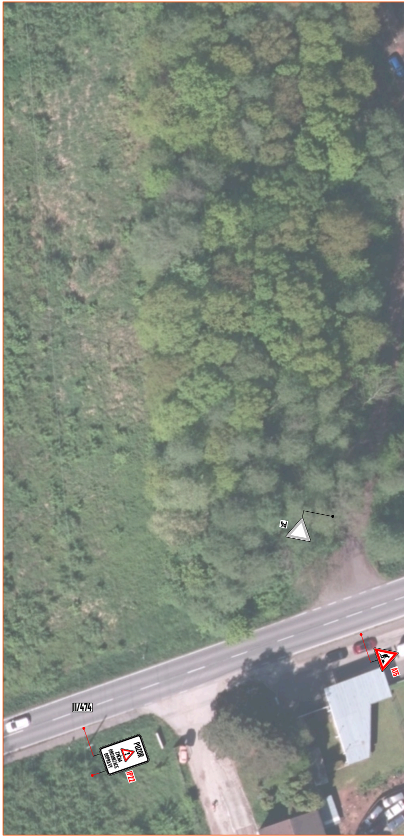
P4
II/474
A15
POZOR
ZMĚNA ORGANIZACE DOPRAVY
IP22

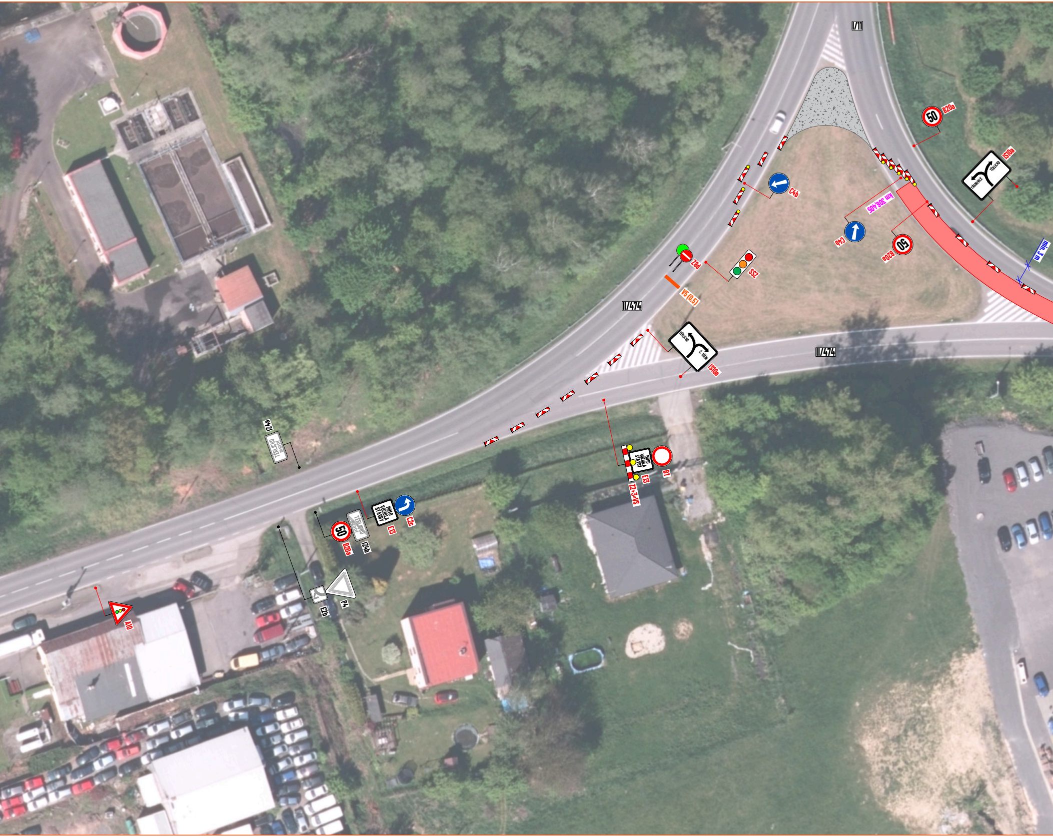
I/11
B20a
IS10a
TŘANOVICE
TĚRLICKO
C4b
km 306,405
C4b
B20a
min. 3 m
P8Z
SSZ
V5 (0,5)
II/474
TĚRLICKO
Č. TĚŠÍN
IS10a
II/474
IZ4a
TĚRLICKO
MIMO VOZIDLA STAVBY
E13
B1
Z2+3×VS
MIMO VOZIDLA STAVBY
E13
C2c
B20a
IZ4b
TĚRLICKO
P4
E2b
A10

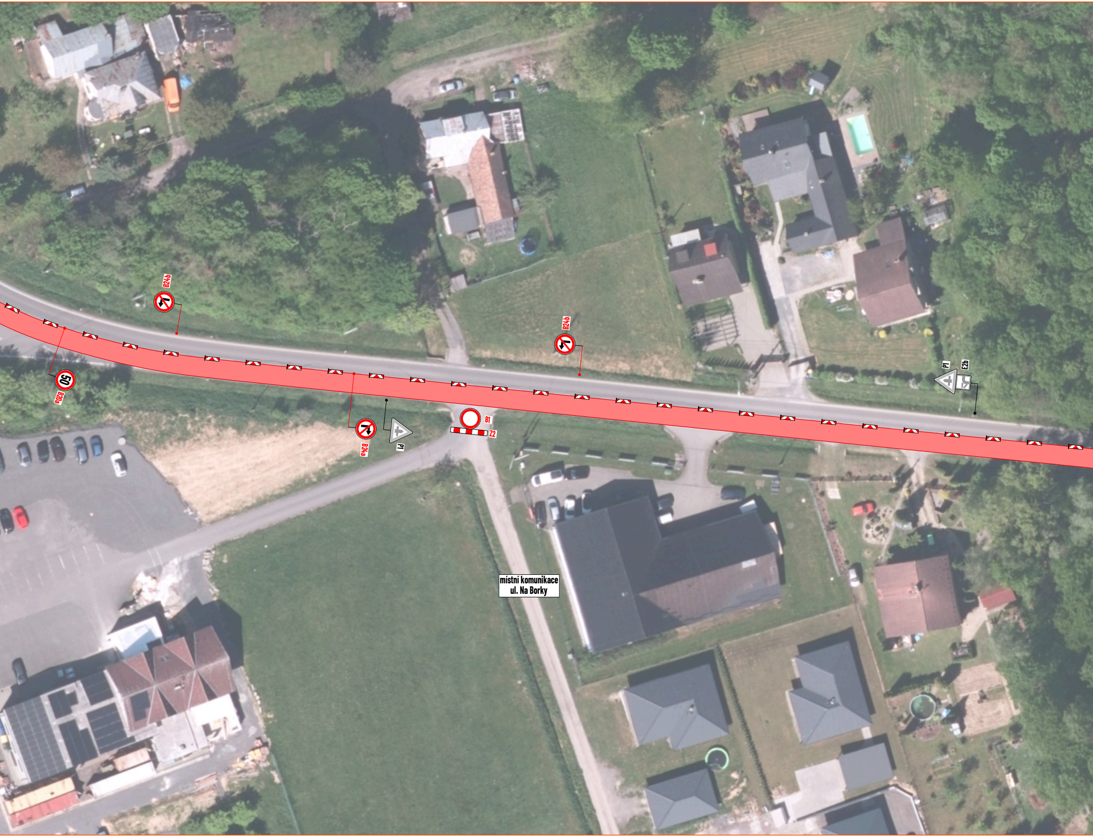
B24b
50
B20a
B24b
B24a
P1
B1
Z2
P1
E2b
místní komunikace
ul. Na Borky

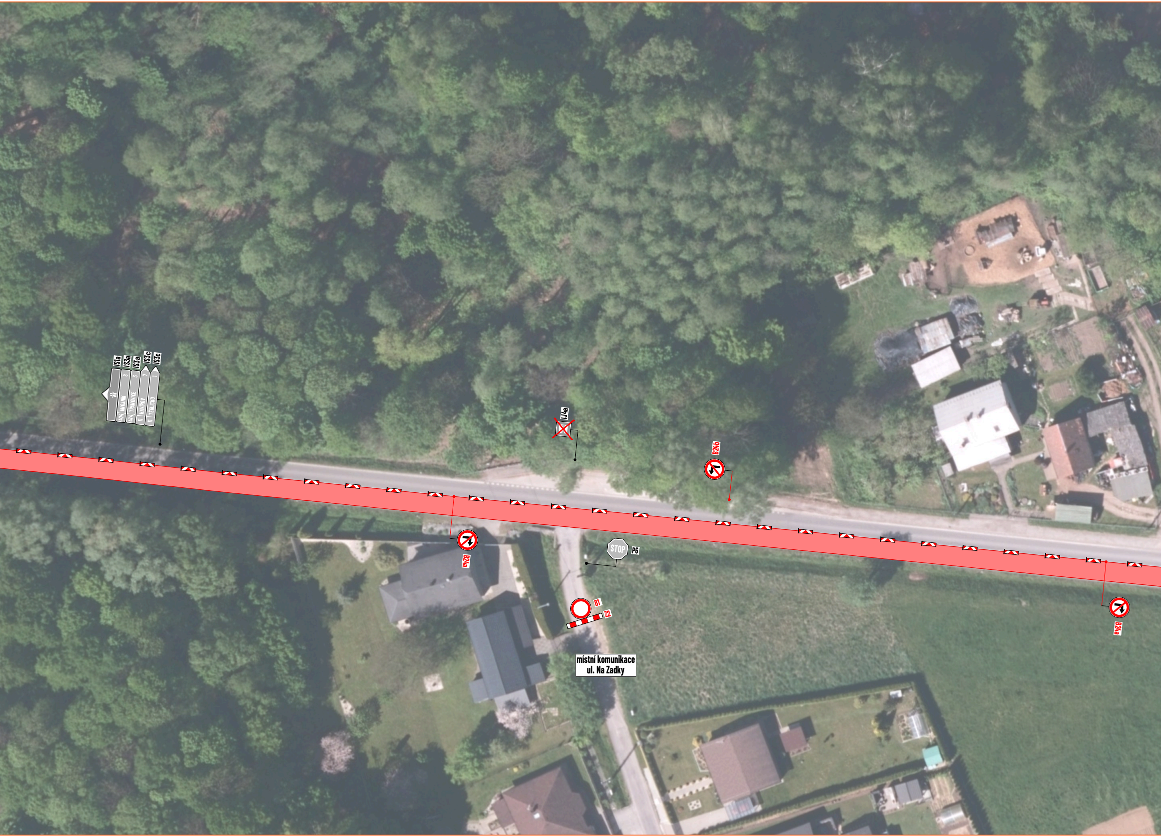
IS1a
IS3a
IS3a
IS3c
IS3c
474 HNOJNÍK 8
474 TŘANOVICE 3
11 HAVÍŘOV 7
11 TĚRLICKO 1
IJ4a
B24b
B24a
STOP
P6
B1
Z2
B24a
místní komunikace
ul. Na Zadky

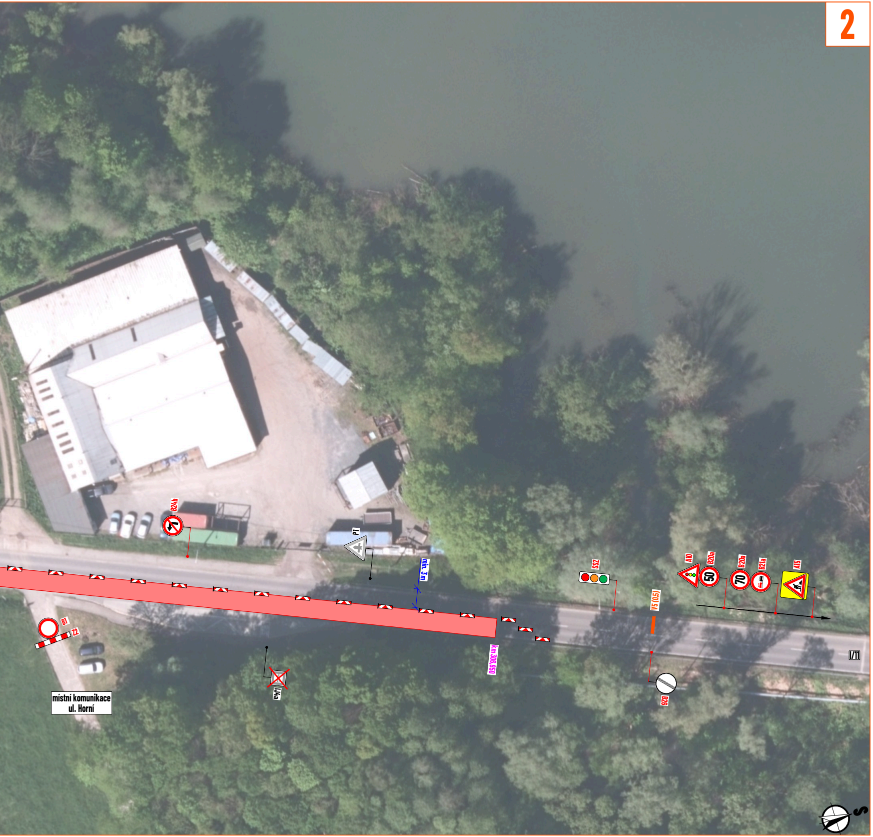
2
B24b
P1
min. 3 m
km 306,950
SSZ
V5 (0,5)
A10
B20a
50
B20a
70
B21a
A15
B26
I/11
B1
Z2
IJ4a
místní komunikace
ul. Horní
S

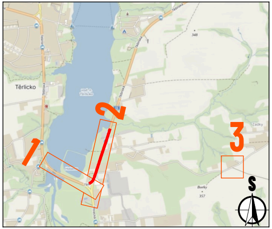
Těrlicko
vod. n. Těrlicko
1
2
3
Zadky
Borky
348
357
S

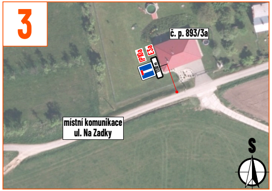
3
č. p. 893/3a
IP10a
E3a
1500 m
místní komunikace
ul. Na Zadky
S

LEGENDA:

🟥	- pracovní místo
▨	- dočasné rozšíření komunikace (dosyp recyklátem)
▬	- navržené přechodné vodorovné dopravní značení
◆ P2	- navržené přechodné svislé dopravní značení
◇ P2	- stávající svislé dopravní značení
☒ P2	- zneplatněné stávající svislé dopravní značení

Souhlasíme s přechodnou úpravou provozu, uzavírkou a zvláštním užíváním pozemní komunikace.
V souladu s ustanovením § 36 odst. 3 zák. č. 500/2004 Sb. Správního řádu se vzdáváme práva vyjádřit se k podkladům rozhodnutí.

Dopravní značení, které bude v rozporu s přechodným dopravním značením, bude dočasně zneplatněno.

MAPOVÁ PODKLADOVÁ DATA	
PŘEHLEDNÁ MAPA	**Seznam.cz, a.s., Mapy.com**
SITUACE	**Digitální technická mapa Moravskoslezského kraje, Moravskoslezský kraj**

VYPRACOVAL	**ZIMÁK**
KONTROLOVAL	**JANATA**
UPRAVIL	
INVESTOR	**Ředitelství silnic a dálnic s.p.**
ZHOTOVITEL	**EUROVIA CZ a.s.**
NÁZEV STAVBY	**I/11: TĚRLICKO, UL. TĚŠÍNSKÁ**
NÁZEV VÝKRESU	**ETAPA 2**

NVB LINE s.r.o.
Cukrovar 716
768 21 Kvasice
www.nvbline.cz
zimak@nvbline.cz
tel.:770 187 111

FORMÁT	**2700 × 287**
DATUM	**4. 11. 2026**
Č. ZAKÁZKY	**ZK-26-2047**
Č. VÝKRESU	**2**